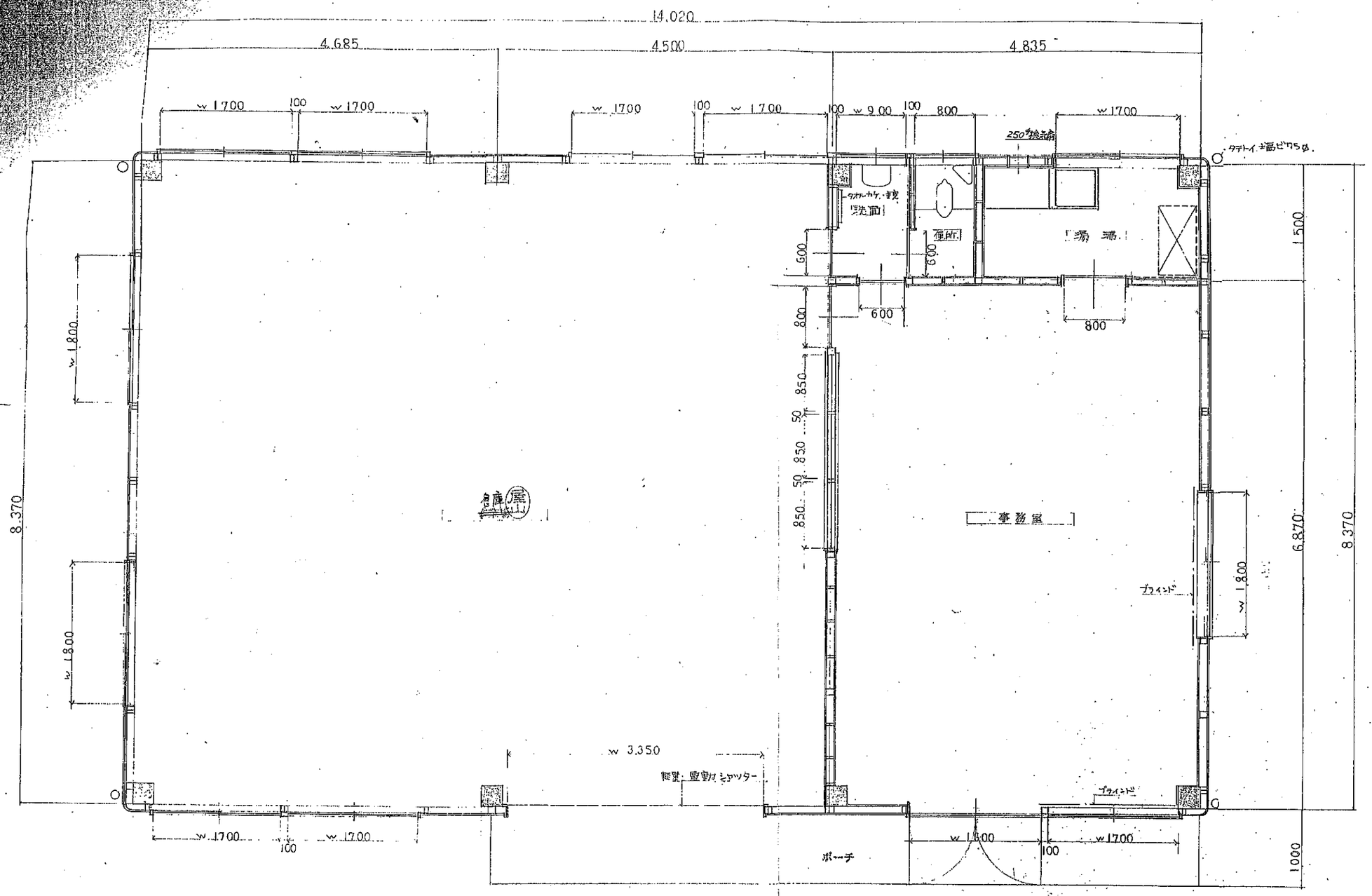

平面図 1/40

(1)級建築士(大臣)登録 第60809号 屋山一利
新潟市博多区那珂5丁目9番3号 (株)誠和設計事務所
(1級)建築士事務所(知事)登録 第1-7415号 (573) 7723

記事	月	日					
			株式会社 誠和設計事務所 SEIWA ARCHITECTS & ENGINEERS	工事名称	帝国鑿岩機 福岡営業所新築	5711 57・8・31	意・5
				図面名称	平面図 1/40		